

Financiering

In de meeste gevallen wordt wijkzorg betaald vanuit de zorgverzekeringwet. Na indicatiestelling dienen wij de kosten in bij uw zorgverzekeraar. Wijkverpleging zit in het basispakket en heeft dus geen gevolgen voor uw eigen risico. Wilt u zorg aan huis organiseren vanuit het PGB of een Wlz-indicatie? Vermeld dit dan bij uw aanvraag.

Vragen?

Heeft u vragen of opmerkingen? Dan kunt u vrijblijvend contact opnemen via 073-658 33 77.

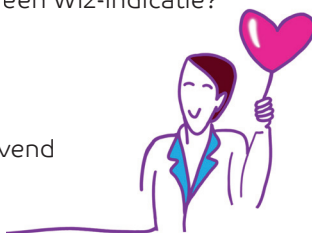

Wijkverzorging en Wijkverpleging

Vughterstede

Bereikbaarheid

Vughterstede wijkzorg

St. Elisabethstraat 3
5261VK Vught
073-658 33 77
wijkverpleegkundige@vughterstede.nl

Woon- en Zorgbemiddeling

T. (073) 658 11 99 (optie 3)
E. woonzorgbemiddeling@vughterstede.nl

www.vughterstede.nl

Woonzorgcentrum Theresia

Molenrijnselaan 48
5262 TN V ught
T. (073) 658 11 99
E. receptiewzct@vughterstede.nl

Huize Elisabeth

St. Elisabethstraat 2
5261 VM Vught
T. (073) 658 11 99
E. receptiehe@vughterstede.nl



Vugterstede heeft twee enthousiaste en deskundige teams van helpenden, verzorgenden (IG) en (wijk)verpleegkundigen. Zij bieden binnen de gemeente Vught verzorging en verpleging in de thuissituatie. Ons doel is om u zo lang mogelijk zelfstandig te laten wonen en uw zelfredzaamheid te helpen behouden of bevorderen, in samenspraak met familie, mantelzorgers en sociale netwerk.

Het wijkteam

Vugterstede werkt met kleinschalige wijkteams waarmee we streven naar zo veel mogelijk voor u bekende zorgverleners. Wij bieden kwalitatief goede zorg in de ochtend, middag en avond, op geplande momenten.

Positieve gezondheid

In onze zorgverlening is positieve gezondheid het uitgangspunt. Het accent ligt niet op uw beperking, maar juist op uw mogelijkheden, uw veerkracht en eigen regie.

Wij sluiten aan bij uw hoge mate van eigen regie. Dit betekent dat we alles wat mogelijk is inzetten, om uw zelfstandigheid zoveel mogelijk te behouden. Wanneer uw zelfredzaamheid in het geding komt en inzet van mantelzorgers en hulpmiddelen niet meer toereikend is, dan kunt u een beroep doen op onze zorgverlening.

Zorg aanvragen

Wanneer u wijkzorg wilt aanvragen, kunt u bellen naar 073-658 33 77 en kiest u optie 5. Een wijkverpleegkundige inventariseert uw zorgvraag, bekijkt of er ruimte is in onze routes en maakt een afspraak voor een eerste gesprek of verwijst u indien nodig door.

Wanneer er geen wijkverpleegkundige beschikbaar is wordt u doorgeschakeld naar de receptie, die een terugbelverzoek zal maken voor de wijkverpleegkundige.

Het eerste gesprek

Wij vinden het belangrijk dat u zo lang mogelijk doorgaat met datgene wat u nog zelf kunt, zo nodig met behulp van hulpmiddelen en mantelzorg. Eigen regie en zelfredzaamheid staan bij ons voorop. Tijdens het eerste gesprek zoekt de wijkverpleegkundige met u en/of uw naasten een passende oplossing voor uw persoonlijke situatie aan de hand van dit model:



Wanneer wijkzorg voor u de beste oplossing is

De wijkverpleegkundige stelt samen met u een zorgplan op waarin uw doelen worden beschreven. Deze doelen worden periodiek geëvalueerd. Zo bekijken we of de zorg kan worden afgebouwd, behouden moet blijven of moet worden uitgebreid.